TRIUMPH BOARD®
One Idea Ahead

Документ-камера **A405**

РУКОВОДСТВО ПОЛЬЗОВАТЕЛЯ

английский язык

www.TRIUMPHBOARD.com

СОДЕРЖАНИЕ

Документ-камера A405

Краткое руководство

Диск с ПО

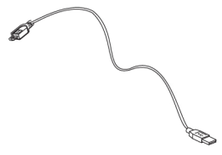

USB-кабель

Двусторонняя мягкая подкладка

ОГРАНИЧЕННАЯ ГАРАНТИЯ

Гарантийное обслуживание и контакты

По вопросам гарантии и технического обслуживания свяжитесь, пожалуйста, с местным поставщиком или посмотрите условия гарантии и адреса авторизованных сервисных центров на нашем веб-сайте www.triumphboard.com. Любые вопросы направляйте на электронную почту по адресу info@triumphboard.com.

TRIUMPH BOARD a.s.
ул. Некланова 122/15
128 00 Прага 2
Чехия
ЕС

Телефон: +420 224910221
Факс: +420 224910218
Эл. почта: info@triumphboard.com
www.triumphboard.com

Содержание данного руководства может быть изменено без предварительного уведомления.

ОПИСАНИЕ

Управление светодиодными лампами

ВВЕДЕНИЕ

5-мегапиксельная документ-камера представляет собой идеальное средство для проведения презентаций, захвата изображений и видеозаписи. Посредством этого визуального презентера и своего компьютера Вы можете захватывать в реальном времени изображение трехмерных объектов (с размером до 8.3 x 11.7 x 15”), журналов, книг, документов, фотографий и визитных карточек и представлять его с помощью монитора или проектора. Уникальные обращенные вниз линзы позволяют просто и удобно выполнять многократный захват изображения, демонстрировать иллюстрации, проводить семинары и лекции. Наряду с этими замечательными функциями Вы можете воспользоваться прилагаемым программным обеспечением CamScanner NimoDoc, чтобы делать снимки или видеозапись почти любых объектов посредством документ-камеры A405, легко редактировать изображения с помощью основных средств редактирования, а также выполнять оптическое распознавание знаков (OCR), сканируя полученные изображения и извлекая текст, что облегчает возможность обмена информацией, исключая необходимость повторного набора. Документ-камера A405 сочетает все великолепные характеристики наиболее популярных сегодня устройств захвата изображений.

СПЕЦИФИКАЦИЯ

- Сенсор изображения: 5.0-мегапиксельный CMOS датчик цвета
- Интерфейс: USB 2.0
- Разрешение: 2592 x 1944
- Формат файлов изображения: JPG, NSD
- Скорость получения изображения: 1 секунда
- Формат текстовых файлов: DOC, PDF, XLS
- Формат видеофайлов: WMV
- Охватываемая площадь: до размера A4 - 8.3 x 11.7” (210 x 297 мм)
- Фокусное расстояние: от 4“ до 15” (от 101 до 381 мм)
- Ручная фокусировка
- Кадровая частота: 30 кадров в секунду (макс.)
- Светодиодные лампы: 14
- Баланс белого: авто
- Размеры в рабочем состоянии: 12.2 x 3.5 x 13.8” (310 x 89 x 350 мм)
- Размеры в сложенном состоянии: 4.1 x 3.5 x 13.8” (105 x 89 x 350 мм)
- Вес: 1.8 фунта (800 г)

ТРЕБОВАНИЯ

- Операционная система : Windows® 7, Windows® Vista & Windows® XP
- Интерфейс подключения: порт USB 2.0

УСТАНОВКА

1. Вставьте USB-разъем в доступный USB-порт своего компьютера и присоедините другой конец USB-кабеля к документ-камере A405.

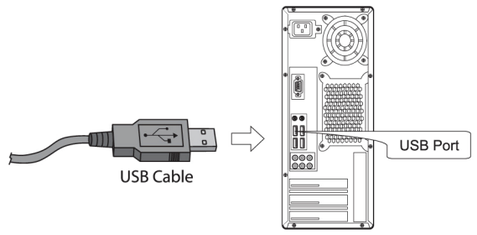

2. Документ-камера A405 автоматически соединяется с Вашим компьютером (A405 не требует установки драйвера при условии использования операционной системы Windows® 7, Windows® Vista или Windows® XP). Ваш компьютер определит устройство в качестве камеры USB 2.0 в меню Диспетчер устройств среди устройств обработки изображений.

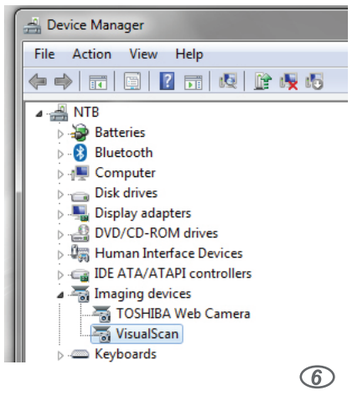

УСТАНОВКА ПРОГРАММНОГО ОБЕСПЕЧЕНИЯ

1. Вставьте прилагаемый диск с программным обеспечением в CD-дисковод своего компьютера.
2. Просмотрите содержимое диска и запустите NimoDoc_V3.22.exe

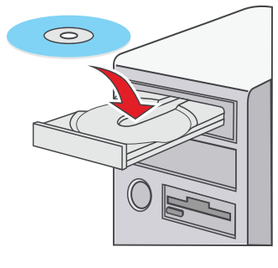

3. Следуйте инструкциям, появляющимся на экране, для завершения установки.

НАЧАЛО РАБОТЫ

1. Для начала работы программы CamScanner NimoDoc для документ-камеры A405 нажмите на значок CamScanner NimoDoc, расположенный на рабочем столе компьютера.

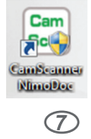

2. В главном меню программы выберите Файл/Камера для настройки документ-камеры.

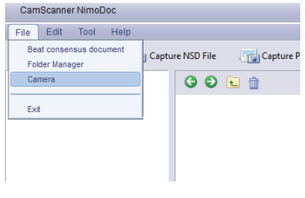

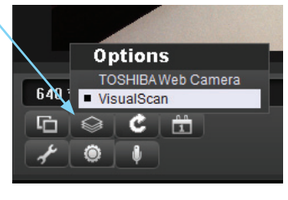

Захват изображений

1. В главной системной области выберите Захват изображений для простого выполнения снимка. Для получения снимка и использования интегрированных средств редактирования, а также функции OCR выберите Получение NSD файла.

2. Настройки снимка (например, цвет, яркость, контраст) могут быть изменены в окне DocVideo

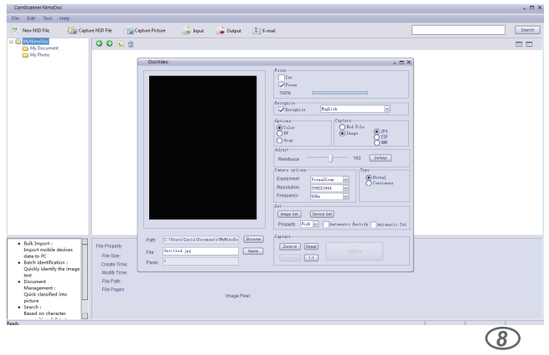

Запись видео

1. В главном меню программы выберите Файл/Камера и в проекторе NimoCam нажмите на значок видеокамеры для записи видео.

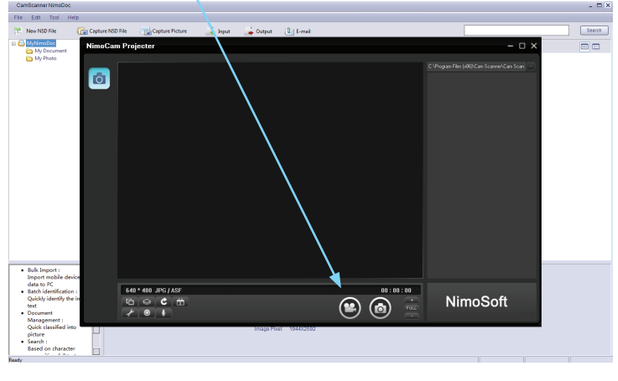

Примечание:

1. С целью получения более качественного изображения/записи расположите документ-камеру A405 и объекты на двусторонней мягкой подкладке.
2. Просмотрите предварительное изображение и в случае необходимости отрегулируйте колесико фокусировки для получения четкого изображения объектов.
3. Если естественное освещение является недостаточным, включите встроенные светодиодные лампы для увеличения яркости.